

OZNÁMENÍ ZÁMĚRU SMĚNY

Obec Bezděkov pod Třemšínem
se sídlem Bezděkov pod Třemšínem 3, 262 42

o z n a m u j e

ve smyslu ustanovení § 39 odst. 1 zákona č.128/2000 Sb., o obcích, ve znění
pozdějších předpisů

záměr směnit

pozemek parc. č. 817/25, orná půda, o výměře 1673 m², k.ú. Rožmitál pod
Třemšínem a pozemek parc. č. 1703/3, orná půda, o výměře 327 m², odděleného
z pozemku parc. č. 1703/1, orná půda, k. ú. Bezděkov p. Tř., ve vlastnictví
fyzické osoby

za

pozemek parc. č. 1225/69, ostatní plocha, o výměře 1999 m², odděleného
z pozemku parc. č. 1225/7, ostatní plocha, k. ú. Bezděkov p. Tř., ve vlastnictví
obce Bezděkov pod Třemšínem.

Nově vytvořené pozemky byly odděleny dle geometrických plánů č. 320-32/2022
a č. 321-29/2022

Poučení :

Podle výše citovaného ustanovení mají zájemci právo se k tomuto záměru vyjádřit a
předložit své nabídky.

Zájemci se mohou seznámit s podkladovými materiály vyhlášeného záměru a získat
potřebné informace o předmětné nemovitosti na Obecním úřadu Bezděkov pod
Třemšínem.

O zveřejnění záměru směnit shora uvedené nemovitosti rozhodlo zastupitelstvo obce
na svém zasedání dne 28.7.2022

V Bezděkově pod Třemšínem dne 2.8.2022

Vilém Trčka
starosta obce

OBEC BEZDĚKOV POD TŘEMŠÍNEM
262 42 Rožmitál pod Tř.
IČO 00498629
DIČ 064/00498629 2



Vyvěšeno dne : 2.8.2022

Vyvěšeno na el. úřední desce: 2.8.2022

Sejmuto dne : 18.8.2022

Sejmuto dne : 18.8.2022

II
811/65

803/14

817/14

817/24

817/25

817/26

817/27

803/15

811/43

803/16

II
811/42

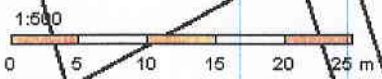

Na Stříbrnici

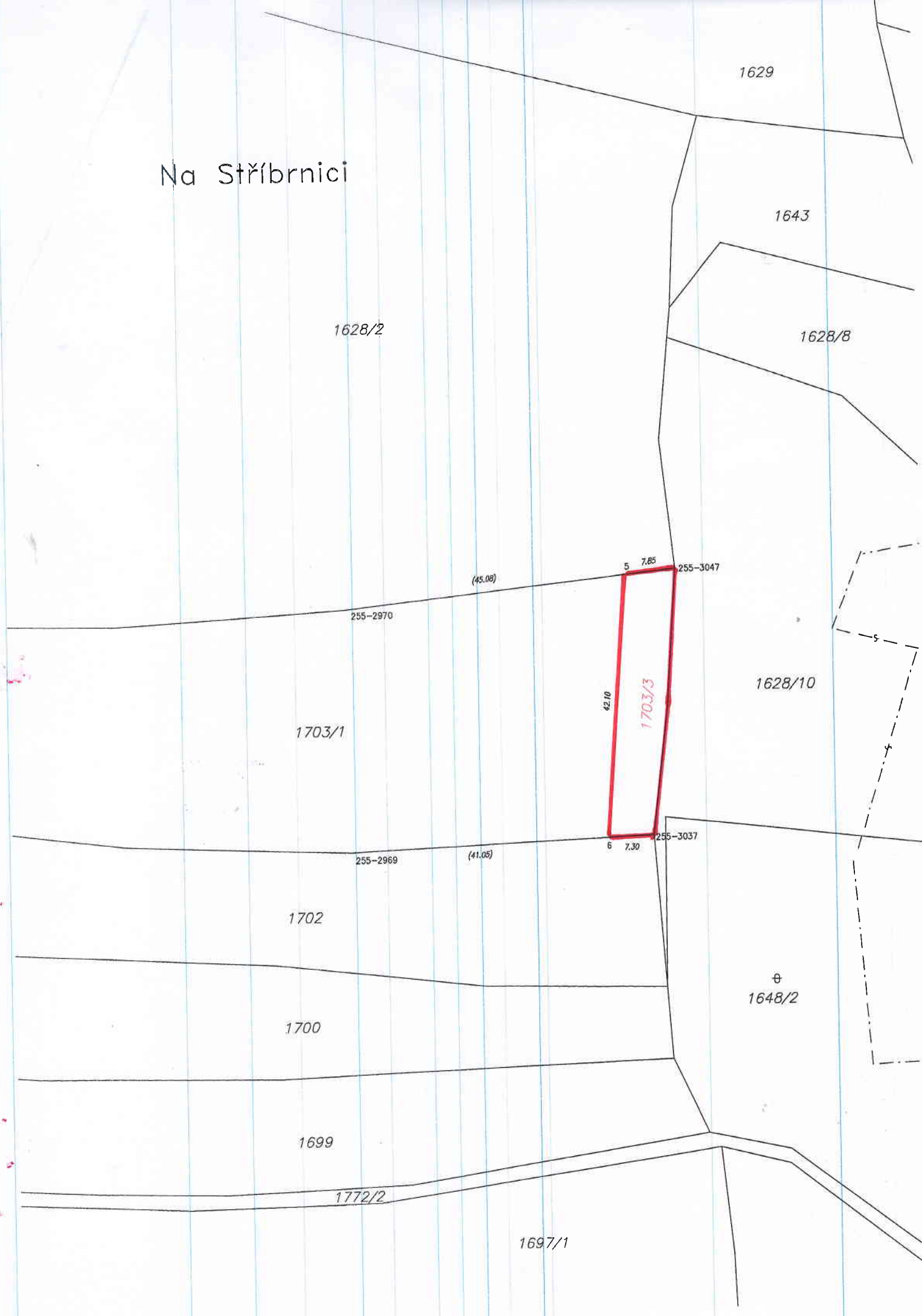

1629

1643

1628/2

1628/8

(45.08)

5 7.85

255-3047

255-2970

42.10

1703/3

1628/10

1703/1

(41.05)

6 7.30

255-3037

255-2969

1702

⊕
1648/2

1700

1699

1772/2

1697/1

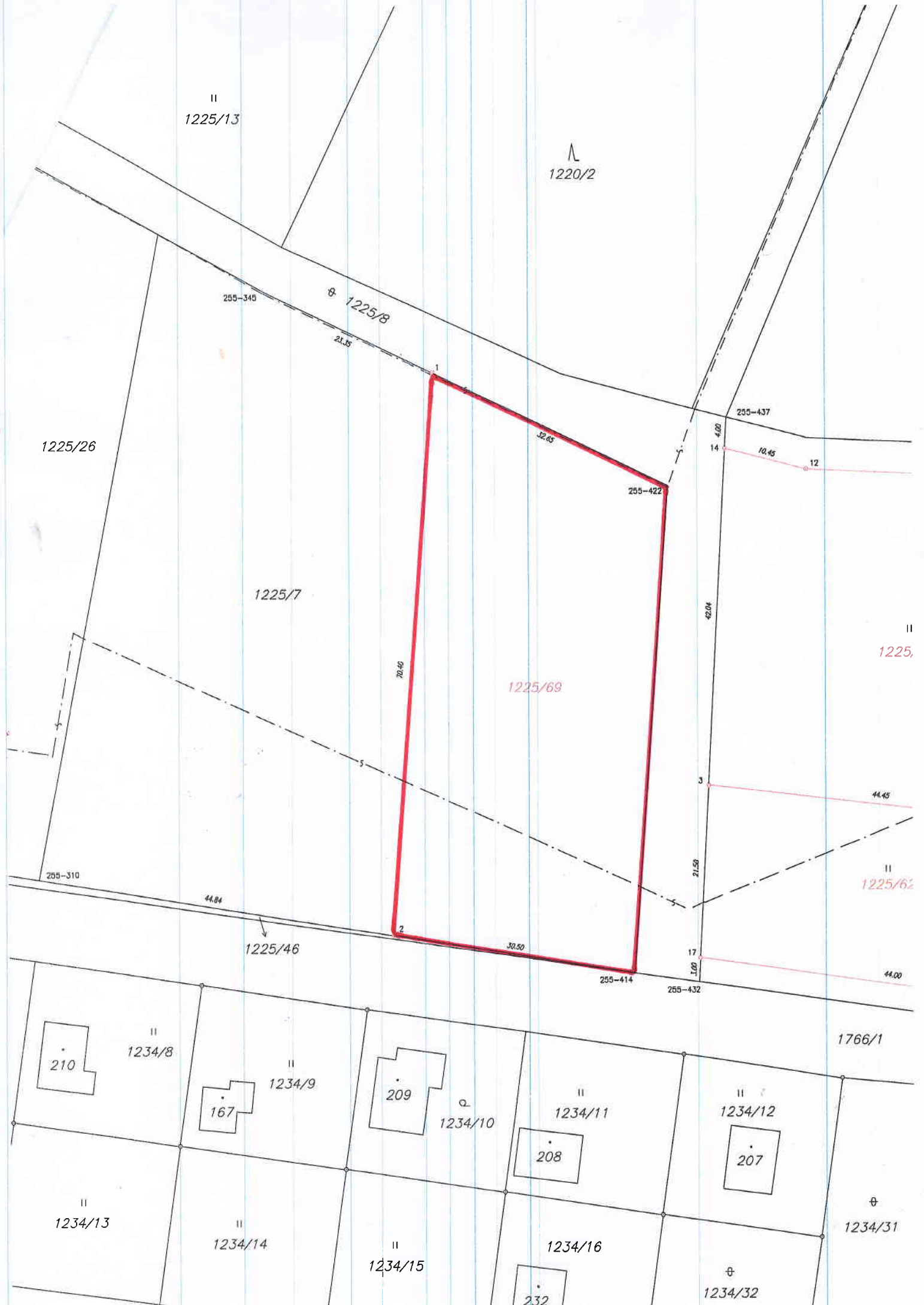

II
1225/13

1220/2

255-345
21.15
1225/8

1225/26

1225/7

255-437

4.00

14

10.45

12

II
1225,

1225/69

70.40

42.04

3

44.45

II
1225/62

255-310

44.04

1225/46

2

30.50

21.50

17

44.00

255-414

255-432

1766/1

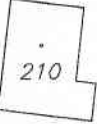

II
1234/8

210

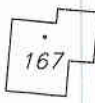

II
1234/9

167

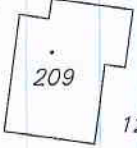

Q
1234/10

209

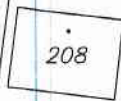

II
1234/11

208



II
1234/12

207

II
1234/13

II
1234/14

II
1234/15

1234/16



232

II
1234/32

II
1234/31